Da Aprilia a Sorrento… il Pellegrinaggio continua

24-02-2024 14:04:00 a cura di paolo (0 commenti)

Suor Serena, insieme alle suore della Comunità e ad alcuni laici, da Aprilia, sono arrivati a Sorrento

Domenica 18 febbraio ... dalla comunità di Aprilia...alla comunità di Sant'Agnello!!!

Che meravigliosa accoglienza alla nostra Regina!

Suor Serena, insieme alle suore della Comunità e ad alcuni laici, da Aprilia, sono arrivati a Sorrento, dove Sr Amedea, Superiora della Comunità, insieme alle suore e ad alcuni amici hanno accolto, commossi l'effige della Vergine Maria, Regina degli Apostoli.

Si è realizzato subito un Cenacolo di preghiera con la recita del Rosario e la preghiera di ringraziamento e di intercessione per le necessità di ciascuno e del Mondo intero.

Come figli intorno alla Madre. All'unisono hanno benedetto il Signore per questo momento di unità tra il Cielo e la Terra e tra le comunità della Provincia Regina Apostolorum e tutta l'intera Congregazione e l'Unione.

Durante il tempo di permanenza della Vergine, nella bella cappellina della casa ci saranno diversi momenti di Preghiera. Si pregherà soprattutto per Don Francesco, parroco, ricoverato a Napoli per una meningite e ed operato, si intercede per la sua guarigione.

Saranno invitati gli ex alunni con le loro famiglie, tutti ai piedi della Vergine Maria, per cantare insieme le sue lodi.

Sarà un tempo dedicato anche alla preghiera per gli ospiti che sono stati, ci sono e ci saranno nella casa. Le Suore li accompagnano sempre con la preghiera e la benedizione.

In Comunione...sempre!

Le Suore di Sant'Agnello di Sorrento

-
-
-
-
-
-
-

-
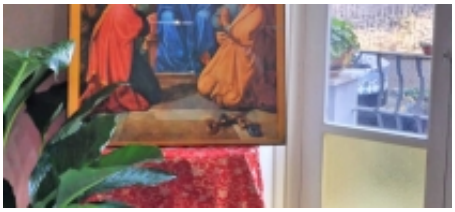
-