Missioni in Brasile

Le Suore Pallottine concludono la presenza a Itapejara d'Oeste

San Vincenzo Pallotti ci ha insegnato a riaccendere nel cuore di ogni laico lo zelo per l'evangelizzazione. Guardando questa comunità, vediamo uomini e donne preparati, con la fede rafforzata e pronti a dare continuità a questo lavoro. Essere itineranti fa parte del nostro carisma. Suor Claudinéia partirà per terre lontane proprio per lavorare alla formazione delle giovani che desiderano intraprendere il cammino vocazionale per consacrarsi al servizio dell'evangelizzazione." Dopo 15 anni di dedizione, preghiera e servizio presso la Parrocchia Senhor Bom Jesus da Redenção, con la messa del 22 agosto 2026, le Suore Pallottine (CSAC) concludono la loro presenza comunitaria in questa terra brasiliana. La fine della presenza fisica non rappresenta un punto d'arrivo, bensì la maturazione di un lavoro benedetto e la risposta a una nuova chiamata: il rafforzamento della missione in Africa, in Mozambico....leggi tutto...

50 anni dal martirio dei cinque pallottini di Belgrano

Un cammino di memoria e speranza
Il 4 luglio alle ore 19:00, con profonda emozione e in uno spirito di intensa comunione ecclesiale, la comunità si è riunita nella parrocchia di San Patrizio, nel quartiere di Belgrano (Buenos Aires), per commemorare il 50° anniversario del martirio dei nostri cinque confratelli pallottini. Una chiesa gremita di fedeli ha reso grazie per la testimonianza di chi ha offerto la propria vita rimanendo fedele al Vangelo e al servizio dei più bisognosi. A questa storica ricorrenza hanno preso parte anche il Rettore Generale della SAC, i consiglieri e i rappresentanti di diverse Province pallottine giunti in Argentina per l'occasione.....leggi tutto...

Formazione Pallottina | Brasile

Ringraziamo Madre Stella per il suo amorevole servizio e dedizione alla Congregazione e al Regno e la affidiamo al Signore con la nostra preghiera, augurandole un apostolato fruttuoso e ricco di benedizioni Il 21 novembre la Madre Generale, Suor Stella Marotta, è partita per il Brasile. Si tratta del suo primo viaggio in qualità di Madre Generale delle Suore Pallottine. Il momento centrale della visita sarà la celebrazione per la costituzione della nuova provincia brasiliana delle Suore Pallottine.....leggi tutto...

La nostra missione in Bolivia

Ringraziamo Madre Stella per il suo amorevole servizio e dedizione alla Congregazione e al Regno e la affidiamo al Signore con la nostra preghiera, augurandole un apostolato fruttuoso e ricco di benedizioni Il 21 novembre la Madre Generale, Suor Stella Marotta, è partita per il Brasile. Si tratta del suo primo viaggio in qualità di Madre Generale delle Suore Pallottine. Il momento centrale della visita sarà la celebrazione per la costituzione della nuova provincia brasiliana delle Suore Pallottine.....leggi tutto...

La nostra missione in Bolivia

Ringraziamo Dio per tutti i nostri fratelli e sorelle chesi dedicano a questo ministero. Siamo grate anche di poter essere, con la grazia di Dio, una missione in questa parte della Chiesa di Dio in Bolivia. Durante il mese di agosto abbiamo vissuto momenti importanti e significativi. Oltre alle consuete attività della missione, abbiamo organizzato un incontro per i giovani, con il tema sulla preghiera, al quale hanno partecipato i cresimandi e il gruppo giovanile, organizzato da SrLuziaNice Falco....leggi tutto...

Una gratitudine che trabocca!

Il Colégio Fátima, a Santa Maria, nel Rio Grande do Sul, in Brasile ha condiviso con grande gioia un importante traguardo: il progetto del Colégio Nossa Senhora de Fátima ha vinto l'"Oscar del Volontariato", promosso dal SESC, nella categoria Diversità e Inclusione Nei diversi paesi in cui siamo presenti, le nostre suore dedicano gran parte del loro tempo alla missione dell'educazione. Siamo consapevoli che questo era anche un grande impegno del nostro caro fondatore, San Vincenzo Pallotti....leggi tutto...

Notizie dalle Suore in Brasile

Una bella testimonianza di fedeltà e gioia nell'abbandono al Signore! È stato un momento pieno di emozione, comunione fraterna e lode a Dio per il dono della vocazione e della generosa dedizione Il mese di giugno 2025 è stato molto speciale per tutti noi della Famiglia Pallottina, poiché abbiamo celebrato la Festa della Patrona Regina degli Apostoli. Per le Suore Pallottine questa celebrazione è ancora più speciale, poiché si commemora anche la nascita della Congregazione....leggi tutto...

90 anni di Sr Edina - Brasile

90 anni Sr Edina Meneghetti Il 24 giugno 2025 Sr Edina Meneghetti, suora della provincia Nossa Senhora Aparecida, ha festeggiato i suoi 90 anni. È stata una bella occasione per ringraziare e lodare Dio per il dono della vita. Dalla sua comunità e dalle consorelle delle altre province brasiliane ha ricevuto tanti messaggi di auguri e preghiere speciali, come questa di SrIgnesBurin: "Cara sorella Edina, ti accompagno

con gioia nel giorno del tuo compleanno con la mia preghiera. Lodo e ringrazio Dio per la tua vita e per il tuo cammino nella realizzazione della missione insieme ai membri dell'Associazione della nostra Beata Elisabetta Sanna. Ti auguro di continuare a servire i fratelli e le sorelle con salute e fedeltà, dentro e fuori dalla comunità, per il Signore Gesù, come hanno fatto San Vincenzo Pallotti ed Elisabetta. Congratulazioni! Un abbraccio fraterno".....leggi tutto...

Esperienza concreta di carità - Palma Nova - Brasile

Sento che in questa mia missione Gesù continua a guarire, a tendere la mano, a toccare, ad accogliere, a perdonare, ad abbracciare, a fare miracoli, a restituire la vita come nell'esempio del Figliol Prodigo, del Buon Pastore? In una città del Rio Grande do Sul chiamata "Nova Palma", in Brasile, c'è un ospedale gestito dalle Suore Pallottine: l'"Hospital Nossa Senhora da Piedade".....leggi tutto...

UAC Brasile - 5° Incontro Nazionale

È stato un vero e proprio mosaico di esperienze che ha rinnovato il nostro impegno nei confronti del Vangelo e ci ha ispirato a rimanere saldi nella costruzione di una Chiesa sempre più viva, partecipativa e missionaria Il 5° Incontro Nazionale dell'Unione dell'Apostolato Cattolico in Brasile ha riunito più di 200 partecipanti provenienti dalle cinque regioni brasiliane, oltre a rappresentanti di Argentina, Paraguay e Italia. Gioia, spiritualità, comunione, ascolto e condivisione hanno caratterizzato i giorni trascorsi insieme, che si sono conclusi con il rinnovo dell'impegno apostolico dei membri.....leggi tutto...

Centro de Educação Infantil São Vicente Pallotti

Lasciate che i bambini piccoli vengano a me e non glielo impedite, perché il regno dei cieli appartiene a quelli che sono come loro". Matteo 19:14 Il Centro de Educação Infantil São Vicente Pallotti è un'unità della Congregazione delle Suore dell'Apostolato Cattolico, situata nel quartiere Sacomã della città di San Paolo, in Brasile. Il Centro de Educação Infantil São Vicente Pallotti è stato fondato il 30 luglio 1997.....leggi tutto...

Dacci oggi il nostro pane

Celebrare la giornata dei poveri istituita da Papa Francesco significa avere uno sguardo quotidiano verso i meno favoriti nella missione in cui viviamo Da quasi 20 anni le Suore Pallottine vivono la loro missione nella città di Marituba, a Belém do Pará, in Brasile. Uno Stato profondamente segnato dalla devozione alla Madonna di Nazareth, affettuosamente chiamata Naza o Nazinha dai suoi devoti.....leggi tutto...

Nuova missione: Madre della Speranza

Sto imparando, riapprendendo, riscoprendo... È una sfida, ma anche una benedizione, perché porto con me la certezza vissuta di essere amata e ben curata da Dio Il 19 marzo, solennità di San Giuseppe, abbiamo iniziato la nostra nuova missione a Primavera do Leste, nel Mato Grosso - Brasile, con la presentazione delle suore, accompagnate dalla superiora provinciale, Sr. Sonia Maria Marchiori, CSAC presso la cattedrale di SãoCristóvão, sede della diocesi di Primavera do Leste e Pararatinga.....leggi tutto...

Colégio Nossa Senhora De Fátima

Siamo grati alle Suore Pallottine che, con zelo e dedizione, hanno dato la loro vita e le loro energie affinché i semi dell'amore, dell'insegnamento e della cultura di Dio potessero crescere nei nostri cuori e in quelli di tante persone che sono passate attraverso questa istituzione Il 18 marzo, presso il Consiglio comunale di Santa Maria, Brasile il Colégio Fátima è stato insignito di una mozione di riconoscimento per i suoi 73 anni di storia e per.....leggi tutto...

Nostra Signora della Speranza Brasile

Ho conosciuto ragazzi in cerca di un futuro; mi fermo, scambio due parole e ascolto quello che hanno da dirmi. Ciò di cui più hanno più bisogno è sapere che qualcuno vuole loro bene. Costruire il loro domani passo dopo passo Il 19 marzo 2025, giorno in cui si festeggia San Giuseppe, le Suore Pallottine in Brasile, con il sostegno di tutta la Congregazione, hanno vissuto la gioia di aprire una nuova comunità missionaria. Su richiesta e con la benedizione di Mons.....leggi tutto...

Centro Sociale Nostra Senhora Aparecida Brasile

Desidero esprimere la mia solidarietà ai migranti, e ringrazio tutti coloro che li aiutano: accogliere l'altro è accogliere Dio stesso". Papa Francesco "Ero un immigrato e mi avete accolto" Matteo 25,35 Ricordando il Fondatore San Vincenzo Pallotti che ci dice di "essere attenti ai segni dei tempi" e ricordando l'inizio della Congregazione delle Suore Pallottine avvenuta in una casa per ragazze povere e orfane, la Pia Casa della Carità, il 12 ottobre 2006, con l'approvazione e la direzione delle suore, il Centro di accoglienza ha iniziato le sue attività in un edificio messo a disposizione dalla Provincia per servire le donne immigrate e rifugiate, sole o accompagnate dai loro figli.....leggi tutto...

Sulla tua parola getteremo le reti (lc 5,5) - Argentina

La chiamata che Dio rivolge a tutti noi e l'impegno per il nostro battesimo Giovedi 27 febbraio noi Suore Pallottine in Argentina abbiamo avuto la visita, alla nostra scuola, del nostro vescovo ausiliare Fernando Rodriguez. Nel quadro del progetto educativo 2025 e dell'anno vocazionale della nostra diocesi, presento il tema della vocazione, La chiamata che Dio rivolge a tutti noi l'impegno per il nostro battesimo.....leggi tutto...

Incontro di formazione suore Pallottine del Brasile

Finché si vive, c'è speranza: hai ancora la possibilità di ottenere tutto; E spero che tu ottenga tutto, e più di quanto desideri Mentre alcune candele venivano accese nelle comunità al suono di un mantra sulla speranza, abbiamo iniziato un altro incontro online. Il 1 ° marzo 2025 ho avuto la gioia di condividere con le suore delle provincie pallottine brasiliane il tema: "S. Vincenzo Pallotti, profeta e pellegrino della speranza”.....leggi tutto...

Incontro della Juniore – Brasile

L'incontro ci ha fatto riflettere profondamente sulla conoscenza di sé e sulla convivenza fraterna, incoraggiandoci a rafforzare le nostre relazioni e la nostra missione Dal 1° al 3 marzo 2025, nella Comunità São Vicente Pallotti di San Paolo, si è svolto l'incontro delle sorelle junior delle province di Nossa Senhora Aparecida e São Vicente Pallotti; si sono riunite per un momento di condivisione, formazione e preghiera. Durante l'incontro sono stati affrontati temi essenziali per la vita

comunitaria.....leggi tutto...

Andate e invitate tutti al banchetto (cfr. Mt 22,9)

Che lo Spirito Santo ci illumini, ci renda capaci e ci incoraggi ad aprire le porte dei nostri cuori e delle nostre case e ad ESSERE missione ovunque ci troviamo. Questo è stato il tema della Domenica Missionaria Mondiale, celebrata il 20 ottobre 2024. Nelle realtà in cui viviamo la nostra missione pallottina, ci sono state molte attività per celebrare questa giornata. Riportiamo alcune.....leggi tutto...

Visita della Madre Generale Ivete Garlet, Suor Venicia e Suor Ligy

Possiamo dire che è stato anche un momento speciale per ascoltare la voce dello Spirito e credere una volta in piú che lo Spirito parla nella mente e nel cuore di tutte le Suore. Per tutte noi, la visita della Madre è stata un momento di grande gioia dove abbiamo percepito tanta collaborazione in un clima di comunione e responsabilitá delle Suore....leggi tutto...

In cammino verso l'unificazione

Oltre a completare le visite a più di 20 comunità, fino al 18 ottobre incontreranno i governi provinciali e le équipe finanziarie Le province delle Suore Pallottine in Brasile stanno vivendo un momento storico che culminerà nella loro unificazione a metà del 2025. La Madre Generale, Sr Ivete Garlet, la Vicaria Generale, Sr Venícia e l'Economa Generale, Sr Ligi, dopo aver visitato la maggior parte delle comunità di

San Paolo e della regione circostante, si trovano ora a Porto Alegre, Rio Grande do Sul, lo stato della provincia ospitante...leggi tutto...

Puente San Pablo - Beni - Bolivia

La messe è molta e gli operai sono pochi… il nostro lavoro è tanto, ma sostenuti dall'Eucaristia, dalla Parola di Dio e dalla preghiera portiamo avanti la missione nella quale il Signore ci ha chiamati e inviati. Le Suore Pallottine sono in missione in Bolivia da 13 anni. Sono arrivate nella Provincia di Chuquisaca nella comunità di Villa Serrano, dove sono rimaste per 5 anni. Nel 2016 sono andate per la regione amazzonica, a nord della Bolivia, nel dipartimento di Beni. Operano da 8 anni nella Parrocchia San Pablo, dove svolgono il lavoro pastorale in diversi campi d'azione:
leggi tutto...

Visita alle Suore del Brasile

Fin dal primo momento le consorelle del brasile hanno espresso tanta gioia nell'accogliere la Madre e le Consigliere La Madre Ivete, insieme a Sr Venicia e a Sr Ligi, il giorno 10 settembre 2024 sono partite per il Brasile. Rimarranno fino al 18 ottobre. In questo tempo visiteranno tutte le comunità di ambedue le Province e porteranno i saluti della Comunità del generalato a ciascuna Suora...
leggi tutto...

Missione vocazionale nello Stato di Rondônia

Al crepuscolo del giorno, seduti insieme, si e' parlato delle gioie e delle fatiche del viaggio missionario, mettendo tutte le esperienze in un grande ringraziamento eucaristico C'è più gioia nel dare che nel ricevere (At 20,35), diceva San Paolo agli abitanti di Efeso. In effetti, questa è stata l'esperienza che l'équipe missionaria pallottina ha vissuto durante i 13 giorni in cui è svolta negli angoli più improbabili della Rondônia.
leggi tutto...

IV Congresso generale dell'Unione dell'Apostolato Cattolico – UAC

Sperimentare e accogliere le diverse realtà dei vari Paesi ha ampliato gli orizzonti e ci ha unito la stessa linfa della spiritualità e del carisma pallottino. Il mondo ha bisogno di qualcuno che accenda un faro di speranza in mezzo alle tenebre". SVP Sì, una luce di speranza che si è riaccesa nei nostri cuori durante la nostra partecipazione alle alle attività di Roma. Dalla calorosa accoglienza delle nostre Sorelle della Casa Generalizia, alle Sorelle d'Italia con le quali abbiamo avuto la grazia di incontrarci, all'arricchente partecipazione al Congresso Generale UAC.
leggi tutto...

Missione - Amazonas 2024

Le distanze tra le comunità sono di 4, 6, 10 e anche 12 ore di navigazione. Nelle comunità abbiamo tenuto catechesi e riflessioni con i bambini e gli adulti, il sacerdote ha celebrato la Santa Messa e amministrato i battesimi. Tra il 30 giugno e il 7 luglio, le Suore: Ana Caroliny ed Ellen hanno partecipato a una missione fluviale con padre Stanislaw, SAC, nell'interno dell'Amazonas. La barca è partita dalla cittadina di Novo Airão-AM, percorrendo il Rio Negro e il Rio Jaú, visitando le comunità che si trovano lungo questi fiumi. Ne abbiamo visitate 6 in 8 giorni.
leggi tutto...

Missione delle Suore Pallottine a Pendotiba - Brasile

È stata un'esperienza unica, abbiamo avuto l'opportunità di riflettere sul nostro essere Pallottini nella vita quotidiana L'8 giugno, presso la parrocchia di Nostra Signora di Fatima - Pendotiba - Regione Pallottina Madre della Misericordia, si è tenuto un ritiro per i chierichetti delle parrocchie pallottine.
leggi tutto...

Momenti di fraternità - Brasile

Sr Loirena Lourdes Dotto, Superiora della Comunità : Galilea, in San Paolo ha una cura attenta verso le consorelle anziane. Ogni occasione è buona per far festa e per far sentire vive e amate le consorelle più grandi di età. Ultimamente ha portato un gruppo di Suore anziane a far visita alla Superiora Provinciale nella nuova sede.
leggi tutto...

La solidarietà continua

Perché siamo insieme, le persone stanno lentamente ritrovando la speranza "È il mio Rio Grande do Sul, cielo, sole, sud, terra e colore, dove tutto ciò che si pianta cresce e ciò che fiorisce di più è l'amore". È una parte del testo della canzone "Céu, sol, Sul", del compositore gaucho Joca Martins, che ha ispirato molti video sulla realtà calamitosa che hanno vissuto e continuano a vivere le vittime delle alluvioni nel sud del Brasile.
leggi tutto...

Alluvione in Porto Alegre - Brasile

La nostra cara terra del **Brasile,** è in stata colpita da una calamità naturale a seguito delle disastrose alluvioni che dal 27 aprile 2024 hanno allagato lo Stato di Rio Grande do Sul, nell'estremo sud del Paese, le peggiori dal 1941, che al momento hanno causato più di 120 morti, circa 800 feriti, più di 150 dispersi, decine di migliaia di persone evacuate e almeno 500.000 persone senza elettricità e acqua pulita. A oltre una settimana delle prime piogge...
leggi tutto...

Missione vocazionale a Goiânia – Brasile

"Eccomi", un momento per presentare la Congregazione e il suo carisma ai giovani e per assistere diverse ragazze nel processo di discernimento vocazionale Tra il 27 aprile e il 5 maggio abbiamo svolto una missione vocazionale a Goiânia-Goiás, nella parrocchia di São Vicente Pallotti e nelle sue comunità, tenendo incontri vocazionali con gruppi di giovani e adolescenti, chierichetti e catechisti.
leggi tutto...

La Provincia San Vincenzo Pallotti è in festa

In ogni cosa rendete grazie a Dio! (1 Tessalonicesi 5:18) - Il 2 marzo, con gioia e gratitudine, abbiamo celebrato il giubileo di consacrazione religiosa delle sorelle Alsemira Marin, Mara Pilon e Josélia Giuliani presso la Comunità Galileia (la casa di riposo delle sorelle anziane).
leggi tutto...

Goiânia: La Parrocchia “San Vincenzo Pallotti” accoglie i Padri Pallottini

L'11 febbraio è stato un grande giorno di ringraziamento e di gioia per noi Pallottini e per la nostra comunità parrocchiale “San Vincenzo Pallotti”, che abbiamo iniziato nel 1987, trentasette anni fa. E ora, abbiamo avuto la grazia di avere i nostri fratelli sacerdoti Pallottini per rendere più vivo il nostro carisma qui a Goiânia!
leggi tutto...

Celebrazione del Giubileo Provincia "Nostra Signora Aparecida”- Brasile

"Cosa posso dare al Signore per tutto quello che mi ha dato? Solleverò il calice della salvezza, invocando il nome del Signore" (Sal 115,3-4).

Con grande gioia, l'11 febbraio 2024, abbiamo festeggiato nella comunità "Sagrado Coração de Jesus", Santa Maria/RS - Brasile - il 60° anniversario della vita consacrata religiosa pallottina delle sorelle: Madalena Cancian e Lucila Bertuol...
leggi tutto...

Un sì che si rinnova

Il 2 febbraio ho rinnovato con gioia e gratitudine il mio sì a Dio davanti alla Chiesa e alla comunità religiosa locale. Quest'anno, 2024, entro nel mio quarto anno di Juniorato, una tappa in cui concretizzo il mio sì a Dio conciliando la preghiera contemplativa con la missione evangelizzatrice, lavorando nella

Pastorale del Collegio di Fatima...
leggi tutto...

Iniziazione cristiana dei giovani e degli adulti

Sr Josélia vive oggi la sua missione in Brasile e collabora nella catechesi presso il Santuario São Judas Tadeu - Rio de Janeiro. Condivide con noi la sua esperienza. La preparazione di giovani e adulti ai sacramenti dell'iniziazione alla vita cristiana passa attraverso tre fasi ben definite...
leggi tutto...

Suor Cecília Busatto - La gioia di vivere

Suor Cecília, suora pallottina, è membro della Provincia Nostra Signora Aparecida in Brasile. È nata il 12 gennaio 1921, quindi ha 103 anni. Ha un dinamismo interiore che la porta alla gioia e alla soddisfazione per quanto ha vissuto, realizzato e donato di sé. Lo testimonia con le sue stesse parole: "Provo gratitudine, gratitudine verso il buon Dio che mi ha tenuto qui. Mi ha aiutato, mi ha accompagnato, mi ha dato la forza e l'energia per seguirlo ed essere fedele...
leggi tutto...

Animazione vocazionale e la passione per il Regno

Nel cuore di chi cerca di vivere la propria vocazione con amore e fedeltà, c'è anche il desiderio di

aumentare il numero di quelli che seguono il Signore. La passione per Gesù e per il suo Regno ci spinge verso gli altri, perché anche loro possano sperimentare la gioia che proviamo noi...
leggi tutto...

Educazione Pallottina (Brasile) : una formazione che va oltre

Alla fine dell'anno scolastico, siamo lieti di poter condividere questa bella esperienza con i giovani e gli insegnanti nel campo dell'educazione, dove gli studenti e gli anziani rafforzano i loro legami attraverso il progetto "Memorie condivise". Un'atmosfera di calore umano ha avvolto il Colégio Nossa Senhora de Fátima durante la commovente celebrazione conclusiva del progetto "Memorie condivise: la solidarietà trasformata in affetto nella...
leggi tutto...

Seminario di studi ed esperienze vocazionali – Se vivo

L'obiettivo centrale del 3° Anno Vocazionale in Brasile è quello di "promuovere una cultura delle vocazioni nelle comunità ecclesiali, famiglie e nella società. Affinché siano ambienti favorevoli al risveglio di tutte le vocazioni, come una grazia e una missione, al servizio del Regno di Dio".
leggi tutto...

Il ministero della Consolazione e della Speranza

Questa mattina 28/10/23, nella cattedrale di Rio de Janeiro, c'è stata l'investitura e il rinnovo dell'impegno apostolico dei Ministri della Consolazione e della Speranza (in servizio al cimitero e in preghiera con le famiglie prima della sepoltura).

Sono Sr Joselia Giuliani, Anch'io sono nel gruppo che ha ricevuto l'investitura ministeriale.
leggi tutto...

V Congresso delle Nuove Generazioni di Vita Religiosa Consacrata

Dal 2 al 5 novembre 2023 la Conferenza Nazionale dei Religiosi in Brasile ha avuto la grande gioia di celebrare il V Congresso delle Nuove Generazioni di Vita Religiosa Consacrata. Lo Stato di Cearà, situato nella regione Nord este, è noto per la bellezza della sua costa, per la sua religiosità popolare e per la sua reputazione di grande terreno di cultura dell'umorismo; ospita uno dei più grandi parchi acquatici dell'America Latina,
leggi tutto...

L'Unione in Argentina

In occasione del rinnovo dell'Atto di impegno Apostolico i membri si sono radunati nella parrocchia di Nostra Signora di Fatima a Castelar.Abbiamo celebrato con gratitudine a Dio, attraverso San Vincenzo Pallotti, il cammino percorso finora, così pure le opere di misericordia realizzate nei propri ambienti di lavoro.
leggi tutto...

Grazie, Signore, per il dono della missione

Nel Mese di ottobre, la Chiesa rivolge un invito speciale verso tutti, affinché ciascuno si dedichi, con più fervore e prontezza, all'impegno dell'evangelizzazione.
Le nostre Suore Pallottine, in diverse parti del mondo, come Unione dell'Apostolato Cattolico e insieme ad altri cristiani, hanno dato vita al tema dell'anno: "Cuori ardenti...
leggi tutto...

Suore Pallottine 70 anni della scuola "Nossa Senhora del Cenacolo" – Brasile

Il 7 ottobre 2023 è stata celebrata una Messa di ringraziamento per ***i 70 anni di missione della Scuola "Nossa Senhora do Cenáculo", Porto Alegre, Brasile***. La missione in questa scuola di Porto Alegre è il frutto del desiderio delle Suore Pallottine di diffondere il Nome e la Persona di Gesù Cristo...

leggi tutto...

Missione Pallottina a Manaus

Le Suore Pallottine, **Sirlene Scararini ed Ellen Cirila**, con il "cuore in fiamme e i piedi sulla strada", sono partite per una ventina di giorni per vivere la missione insieme al popolo masonese. A fine settimana del 14 e 15 ottobre si sono recate nella parrocchia di ***Nossa Senhora da Glória a Manaus, in Amazonas***, per tenere incontri vocazionali con il gruppo di chierichetti...

leggi tutto...

Liberi di scegliere se migrare o restare...

"Liberi di scegliere se migrare o restare" è il titolo del Messaggio del Papa per la Giornata mondiale dei migranti e dei rifugiati, che si è celebrata il 24 settembre 2023. Come Chiesa, Papa Francesco ci sfida ad ascoltare e a stare dalla parte dei migranti e dei rifugiati.
leggi tutto...

Incontro di convivenza pallottina

ll primo incontro di convivenza pallottina con i giovani di San Paolo si è svolto presso la Comunità Santa Teresinha do Menino Jesus il 19 agosto 2023. L'invito era rivolto ai giovani tra i 18 e i 40 anni per vivere una giornata insieme alle suore della comunità nel quartiere di Sacomã...
leggi tutto...

La vita consacrata: dono per tutti.

La Chiesa brasiliana celebra il mese vocazionale in agosto. In tutte le diocesi, parrocchie e comunità, si cerca di riflettere e pregare sul tema delle vocazioni. Ogni domenica di agosto si evidenzia una vocazione: il sacerdozio, la famiglia...
leggi tutto...

Progetto “Memorie Condivise”

Le Suore Pallottine svolgono la missione educatrice coinvolgendo gli alunni in Progetti Sociali con lo scopo di sensibilizzare la comunità scolastica ai valori cristiani e sociali perché tutti abbiano vita con più dignità...
leggi tutto...

Educazione: Suore Pallottine

Tra gli altri progetti sociali sviluppati dagli studenti della Scuola di Fatima in Brasile c'è "Mão na massa Giovani Pallottini", che ha collaborato con la “Caritas” della diocesi locale. *Questo progetto faceva parte del programma di formazione di matematica finanziaria...*
leggi tutto...

I miei primi impegni dopo la Professione perpetua

"Noi portiamo questo tesoro in vasi di terra, perché tutti riconoscano che il potere appartiene a Dio e non a noi" (2 Cor 4,7). Dopo la Professione perpetua ho continuato gli impegni parrocchiali, insieme agli altri collaboratori...

leggi tutto...

Un sì per sempre

“Non voi avete scelto me, ma io ho scelto voi “ (Gv 15,16) - Il 27 maggio è stato scelto da Dio per suggellare la sua alleanza con me attraverso la professione perpetua. È il giorno in cui celebriamo la nostra Patrona, Regina degli Apostoli e la...

leggi tutto...

La Professione Perpetua di Sr Ellen Cirila, CSAC

Con gioia e gratitudine a Dio, la Congregazione delle Suore dell'Apostolato Cattolico è vicina alla Provincia San Vincenzo Pallotti, Brasile, che il 27 maggio 2023, durante la Celebrazione Eucaristica, presieduta dal Vescovo Monsignor Dom Vital Corbellini...

leggi tutto...

Per una cultura vocazionale

La Chiesa in Brasile celebrerà fino alla fine di novembre 2023 il Terzo Anno Vocazionale, con l'obiettivo principale di "promuovere una cultura delle vocazioni nelle comunità ecclesiali, nelle famiglie e nella società, affinché siano ambienti favorevoli al...

leggi tutto...

Assemblea della Provincia Nostra Signora Aparecida

Il 10 e l'11 maggio 2023 le Suore Pallottine della Provincia di Nossa Signora Aparecida, in Brasile, si sono riunite in Assemblea! Attraverso lo schermo sono state presentate le comunità di Mozambico, Argentina, Paraná, Rio Grande do Sul, Pará e Mato Grosso e di Roma...

leggi tutto...

Verso l'unificazione delle Province

Le Province "Nossa Senhora Aparecida" e "SãoVicente Pallotti" delle Suore Pallottine in Brasile sono in processo di unificazione. Sr Maria Helena Mora, delle Suore del Sacro Cuore di Maria, assessora del progetto...

leggi tutto...

Celebrando San Giuseppe Lavoratore

La comunità delle Suore Pallottine in Marituba, Parà, Brasile, ha celebrato la festa di San Giuseppe Lavoratore, il 1° maggio, insieme alla comunità parrocchiale. La celebrazione festiva del patrono parrocchiale è stata preceduta...

leggi tutto...

Festa della Madonna della Valle – Brasile

Missão Pallottina in Argentina - U*na festa alla "Virgen del Valle"* - Il 22 aprile, mentre si svolgeva la formazione preparata dal Governo Generale e contemporaneamente si teneva la riunione dell'UAC nella nostra casa di Guillón...

leggi tutto...

Ringraziamo Dio per il dono della Vita Consacrata

Occhio non ha visto, orecchio non ha udito, ciò che Dio ha in serbo per loro, che hanno riposto in Lui tutta la loro fiducia". 1 Cor 2,9 - Nella settimana dal 12 al 18 marzo 2023 si è svolta a Coronel Vivida, PR, Brasile una settimana missionaria vocazionale...

leggi tutto...

Settimana Vocazionale in occasione della Consacrazione Perpetua

La settimana missionaria in preparazione alla consacrazione definitiva di Sr Adriana Soares Pires, CSAC, si è svolta dal 12 al 17 marzo nella Parrocchia di San Roque, Coronel Vivida, nello Stato del Paranà, Brasile. La celebrazione di consacrazione...

leggi tutto...

Suore Pallottine in missione per celebrare San Giuseppe

Marituba è un comune dello Stato del Pará, nel nord del Brasile, situato nella Regione Metropolitana, a 11 km dalla capitale, Belém. Da circa 15 anni le Suore Pallottine sono una presenza missionaria in questa città. La comunità "Familia de Nazaré" è composta da...

leggi tutto...

VII Assemblea generale dell'Unione Apostolato Cattolico in Brasile

Il 3, 4 e 5 marzo 2023, i membri del Consiglio di Coordinamento Nazionale ed altri membri dell'Unione dell'Apostolato Cattolico si sono riuniti in Assemblea per verificare l'andamento dell'Unione dell'Apostolato Cattolico ed eleggere i nuovi membri...

leggi tutto...

Comunità Regina Degli Apostoli – Bolivia

La Comunità si trova a Puente San Pablo/Trinid, a Beni-Bolivia. Attualmente, questa comunità, è composta da due religiose, che svolgono il loro lavoro apostolico in unità con il Vicariato Apostolico di Beni - nella parrocchia di San Pablo a...

leggi tutto...

Missione Suore Missionarie dell'Apostolato Cattolico Maranhão e Piauí - Bra

Siamo sei suore della Congregazione delle Suore Missionarie dell'Apostolato Cattolico e viviamo in due piccole comunità a Codó e Timbiras; nella sanità come operatrici sanitarie comunitarie; nella pastorale parrocchiale con la catechesi...

leggi tutto...

Cuori ardenti e piedi in cammino

Questo è il tema del Terzo Anno Vocazionale, proposto dalla Chiesa del Brasile. Le Suore Pallottine vivono la gioia di “essere missione”, promuovendo e incoraggiando nuove vocazioni per la messe del Signore...

leggi tutto...

Congresso interno pallottino delle Suore Pallottine

Il 13 febbraio 2009, presso il Collegio Nostra Signora di Fatima, a Santa Maria, Brasile si è svolto il **III**

CONINPAL, CONGRESSO INTERNO PALLOTTINO DELLE SUORE PALLOTTINE. All'evento hanno partecipato circa 260 collaboratori del Collegio...

leggi tutto...

Memoria vivente del modo di esistere e di agire di Gesù

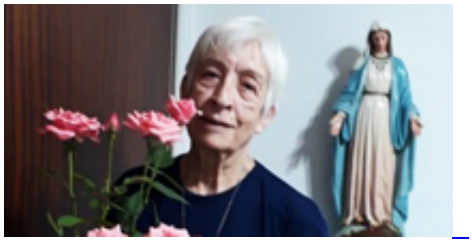

Oggi ho 77 anni, sono grata a Dio e alla mia famiglia. Ho 55 anni di vita consacrata come Suora Pallottina - gratitudine alla Congregazione e alla Chiesa. Questi anni di cammino, attività di trasferimento, servizi diversi sono stati una sfida...

leggi tutto...

La vita consacrata: un sì che si rinnova

Il mese di febbraio, dedicato allo Spirito Santo, ci invita ad entrare nel Tempio con Gesù per **ringraziare** il Padre del prezioso dono della vocazione, per **ricordare** quell'incontro che ha trasformato la nostra vita e per **rinnovare il nostro "sì"**...

leggi tutto...

La Colenda Natalizia – Brasile

Nel 2011, le Suore Pallottine hanno aperto una comunità di formazione a Itapejara D'Oeste, Brasile. Tra le altre esperienze pastorali, hanno avviato l'Opera dell'Infanzia e Adolescenza Missionaria nella parrocchia...

leggi tutto...

La gioia del Natale - Campo Grande Brasile

Il Centro Sociale Pallottino - CPROSPAL, a Campo Grande, in Brasile, ha chiuso le sue attività con gioia, luci e tanta arte. Con la presenza delle famiglie, dei bambini e del personale coinvolto nel Progetto, le Suore Pallottine di questa missione hanno...

leggi tutto...

Missione In Argentina

L'anno 2022 è stato vissuto con particolare singolarità dalle Suore Pallottine, nella comunità scolastica e parrocchiale in Argentina. A conclusione delle attività dell'anno scolastico, le suore hanno ricevuto gli omaggi che hanno concluso anche il programma di...

leggi tutto...

Conclusione delle attività apostoliche in Brasile

In Brasile, durante il mese di dicembre, si conclude il programma di attività dell'anno scolastico e le attività pastorali dell'anno liturgico. In questo contesto, sia l'ambiente educativo della scuola che la missione pastorale ecclesiale assumono una...

leggi tutto...

Un “sì” che si rinnova per amore

In questo 8 dicembre, solennità dell'Immacolata Concezione della Vergine Maria, mentre rinnovo i miei voti di castità, povertà e obbedienza, provo una profonda gioia e gratitudine verso Nostro Signore...

leggi tutto...

Un sì, unito a quello della Vergine Maria

Testimonianza di Sr. Adriana Soares Pires – Provincia NSA - Brasile - Oggi, 8 dicembre 2022, ho rinnovato la mia Consacrazione a Dio. Momento molto forte ed emozionante nel mio cammino formativo. Da 6 anni vivo questa bella storia di dedizione totale...

leggi tutto...

Evangelizzazione ed educazione attraverso la musica

Nel 1967 le Suore Pallottine ottennero la documentazione dello stabilimento in cui già svolgevano l'evangelizzazione attraverso la musica nella città di Arapongas, in Paraná. Il Conservatorio di Musica di Villa Lobos, ad Arapongas, continua la sua storia e...

leggi tutto...

80 anni di presenza delle Suore Pallottine in Argentina

Il 21 ottobre 2022 abbiamo celebrato 80 anni di storia missionaria in Argentina. Molte vite sono state arricchite dalla missione delle Suore Pallottine, sia nel lavoro pastorale che in quello educativo, bevendo la linfa del nostro carisma pallottino, attraverso l'educazione...

leggi tutto...

Di me sarete testimoni

Siamo nel mese missionario! Come eredi di un carisma missionario noi, Suore Pallottine - come l'intera Famiglia Pallottina, ci impegniamo a celebrare il mese di ottobre in modo molto speciale, attraverso un programma da vivere, coinvolgendo le persone...

leggi tutto...

Formazione ed educazione Pallottina

Abbiamo doni diversi a seconda della grazia che ci è stata data. Se qualcuno ha il dono di profetizzare, lo usi in proporzione alla sua fede. Se il suo dono è servire, che serva; se è insegnare, che insegni; se è incoraggiare, che lo faccia; se è contribuire, che...

leggi tutto...

70 anni del Collegio Fatima (Bra) - Educazione ed evangelizzazione

L'8 ottobre, le Suore Pallottine della Provincia di Nossa Senhora Aparecida, in Brasile, hanno avuto la gioia di celebrare il 70° anniversario di missione del Collegio Fatima, che nel 1952...

leggi tutto...

Invito alla sequela del Signore - brasile

Nella Chiesa brasiliana, come già annunciato, il mese di agosto è dedicato alle vocazioni. In tutte le attività pastorali e in tutte le celebrazioni cerchiamo di riflettere sul tema delle vocazioni, sempre con l'obiettivo di risvegliare nuove vocazioni e...

leggi tutto...

Suore Pallottine - Animazione Vocazionale - Agosto 2022

Durante il mese di agosto, dedicato alle vocazioni nella Chiesa del Brasile, si sono svolte molte attività nelle nostre comunità. Nelle parrocchie in cui svolgiamo la nostra missione, in tutte le attività pastorali e le celebrazioni abbiamo cercato di riflettere sul tema delle vocazioni...

leggi tutto...

Formazione Pallottina - 30 anni di ISEP

Con sede a Santa Maria, RS, Brasile, l'Istituto Sudamericano di Studi Pallottini (ISEP) è nato dal desiderio di far conoscere meglio il carisma, la spiritualità e l'opera Pallottina, nel contesto latinoamericano. Nell'ottobre 1992 è stato organizzato il primo corso...

leggi tutto...

La nuova sede provinciale - San Paolo - Brasile

La Comunità, **Nossa Senhoradas Graças**, sede provinciale, ha una nuova ubicazione. La troviamo nella Rua BomSucesso, 1330 - Bairro: Cidade Mae do Céu -Sao Paulo - Sao Paulo CEP: 03305-000 - Tel. (011) 2097 – 9166.

leggi tutto...

Le Suore Pallottine in Argentina – Missione con i giovani

Da circa 80 anni le Suore Pallottine svolgono la loro missione a Turdera e Buenos Aires, in Argentina. Tra le altre attività, si dedicano all'educazione, con una cura speciale per i bambini, i giovani e le loro famiglie...

leggi tutto...

Progetto sociale - Suore Pallottine, Brasile

Il Centro di Promozione Sociale Pallottinas – CEPROSPAL - è un progetto coordinato dalle Suore Pallottine, con sede a Jardim Aero Rancho, Campo Grande, MS, Brasile. Il progetto accoglie bambini e adolescenti durante le ore di doposcuola, fornendo un...

leggi tutto...

70 anni del collegio di Fatima - Brasile

Accogliere il presente e celebrare la storia - Il 3 marzo 2022, in un momento speciale di incontro celebrativo dei 70 anni di storia del Collegio Nossa Senhora diFátima, in Santa Maria, Rio Grande do Sul, abbiamo avuto la grazia di accogliere la Madre Ivete Garlet...

leggi tutto...

Visita della Madre Generale in Brasile

Durante il mese di febbraio e inizio di marzo, la Superiora Generale, Madre Ivete Garlet, accompagnata della vicaria, Sr Venicia Meurer, ha visitato le comunità della provincia Nostra Signora Aparecida. Sotto la protezione amorosa di Maria Santissima e di San Vincenzo Pallotti...

leggi tutto...

Nuovi sacerdoti pallottini in Brasile

Nel mese di febbraio 2022 la Provincia di Nostra Signora Aparecida, Santa Maria, Brasile, ha avuto in dono due nuovi sacerdoti: P. Douglas Giuliani Durigon, e P. Jairo Viera Júnior. Le ordinazioni hanno avuto luogo nelle città di Fortaleza dos Vales, Rio Grande do Sul e...

leggi tutto...

Visita della Madre Generale in Argentina

Durante il mese di febbraio la Madre Ivete Garlet e la Vicaria Sr Venicia Meurer, sono venute in Brasile in visita alle comunità della Provincia Nossa Senhora Aparecida. Hanno raggiunto anche le due comunità in Argentina che manifestano la loro gioia per questo momento...

leggi tutto...

Camminare insieme come figlie di San Vincenzo Pallotti.

Questo fine settimana stavo visitando le nostre Suore Missionarie a Codó e Timbiras-MA. Ho incontrato Suor Maria Lansberger, SAC, venuta in Brasile in occasione della morte di suor Rosângela, per sostenere le suore e...

leggi tutto...

Celebriamo la Giornata Mondiale della Vita Consacrata

Il 2 febbraio, alla luce della Presentazione del Bambino Gesù al Tempio, abbiamo celebrato la Giornata Mondiale della Vita Consacrata. È stato un giorno in cui tutte le suore hanno rinnovato la consacrazione a Dio. Nelle Province...

leggi tutto...

Nido “Nostra Signora di Fatima” - Santa Maria - RS – Brasile

La Campagna della Fraternità di quest'anno ha come motto: **Parlare con saggezza ed educare con amore**. Sotto questo motto, il 26 e 27 gennaio 2022, abbiamo ripreso le attività dell'Asilo Fatima, dopo due anni di chiusura a causa della pandemia...

leggi tutto...

Centro di Promozione Sociale Pallottina – Brasile

Le Suore Pallottine della comunità “Divino Spirito Santo”, Mato Grosso do Sul, Brasile, hanno iniziato, durante la “Settimana Pallottina”, le attività del Centro di Promozione Sociale Pallottina...

leggi tutto...

Signore cosa vuoi che io faccia?

Lo scorso fine settimana, dal 13 al 15 novembre, si è svolto un ritiro vocazionale presso la Comunità Cristo Redentore, Rio de Janeiro - Brasile. Lo scopo del ritiro è stato quello di aiutare le giovani nel processo di discernimento vocazionale...

leggi tutto...

Missione Pallottina in Amazzonia – Brasile

La missione ci insegna ad essere, in primo luogo, una presenza tra il popolo e ci spinge ad essere audaci nello spargere semi di speranza nei cuori assetati di Dio. Per dieci giorni, dal 22 al 31 ottobre, siamo stati nel cuore dell'Amazzonia, Manaus e Novo Airão, per...

leggi tutto...

XIX Capitolo della Provincia “Nossa Senhora Aparecida” - Brasile

Nei giorni 27 a 31 ottobre, la Provincia N.S.A vive il suo XIX Capitolo Provinciale. Tema**: "Mistica e spiritualità nel quotidiano".** All’evento partecipano le delegate di tutte le comunità, la Superiora Generale, Madre Ivete Garlet e la consigliera generale Sr Helena Pimenta...

leggi tutto...

Formazione continua con il personale: Collegio Nostra Signora di Fatima

Vincenzo Pallotti ha sempre avuto come centro della sua vita e significato per il suo apostolato, ilprogetto di Dio, che lo spingeva a ravvivare la sua fede e ravvivare la carità. Più che un'istituzione, lui voleva la promozione dell'essere umano alla vera Gloria di Dio...

leggi tutto...

Preghiera Pallottina

Mese biblico di settembre - Il 22 settembre 2021, gli studenti degli ultimi anni, dal 6° anno al 9° anno, hanno avuto un momento significativo con gli insegnanti Alexandra dos Anjos e Queli Soraia, nella

Preghiera Pallottina. A settembre la Preghiera faceva riferimento...

leggi tutto...

Apertura del 13° Capitolo Provinciale San Vincenzo Pallotti, Brasile

La Provincia brasiliana, San Vincenzo Pallotti, il giorno 14 ottobre 2021 apre l'assemblea Capitolare, presieduta dalla **Madre Generale, Madre Ivete Garlet**. Le Suore Capitolari, dopo un'accurata preparazione sono pronte a dare voce allo Spirito che parla attraverso tutte e tutto...

leggi tutto...

Visita della Madre Ivete in Brasile

Madre Ivete e Suor Helena continuano la loro visita alle comunità della Provincia di San Vincenzo Pallotti -Brasile. È con gioia che condividiamo alcuni momenti dei nostri incontri con le Suore nei vari luoghi dove svolgono la loro missione. Rendiamo grazie a Dio...

leggi tutto...

Conclusione degli esercizi spirituali Provincia NSA

In questa settimana, un gruppo di suore, ha avuto la grazia di partecipare agli esercizi spirituali nella Casa d´incontri a Porto Alegre, guidati da Sr Ignes Burin, sul tema: "La tua parola è una luce che illumina i miei passi, una luce sul mio cammino" (Sal 118,105)...

leggi tutto...

Futuro Santuario dedicato alla Beata Elisabetta Sanna – Brasile

Il futuro Santuario è in costruzione nella città di Palma, quartiere di Santa Maria, Rio Grande do Sul-Brasile. L'Associazione Elisabetta Sanna: Anziani, Single e Vedove (AESSIV) è iniziata nel 1993 durante gli studi Pallottini sulla donna...

leggi tutto...

In visita alle comunità del Brasile

La Madre Generale delle Suore Pallottine, Ivete Garlet, è in Brasile. A San Paolo, le suore l'hanno accolta con grande gioia. La quarta comunità visitata è stata quella del Noviziato, dove ci sono le formande Marta (Mozambico), Ana Caroliny (Brasile) e...

leggi tutto...

Visita della Madre Generale nella Comunita' Galilea - Brasile

Il 19 agosto 2021, la Madre Ivete ha inaugurato la sua visita canonica nella Provincia San Vincenzo Pallotti, Brasile, iniziando dalla Comunità “Galilea” dove ci sono le Suore anziane. E’ stato molto positivo e fruttuoso ascoltare l’esperienza delle consorelle avanti negli anni...

leggi tutto...

La settimana Pallottina del dialogo on line

Un'esperienza di apprendimento quotidiano, poiché dalla sua creazione alla preparazione, ogni materiale è stato pensato e attualizzato con gli studenti. L'idea è nata all'inizio di quest'anno, in un momento vissuto con le classi...

leggi tutto...

Pausa, cura e amore della vita

Tempi difficili hanno afflitto l'umanità nell'anno 2020. Momento di sospendere le attività e restituire i nostri sforzi all'assistenza sanitaria e vita. L'istruzione ha subito cambiamenti mai visti prima, dove insegnanti, studenti e familiari si sono reinventati...

leggi tutto...

Con Dio posso tutto e per amore di Dio voglio tutto fare

Il 2021 mi sorprende! Con grande gratitudine e ringraziamento completo 57 anni di consacrazione religiosa pallottina. Durante tutto questo tempo, mi sono dedicata, quasi esclusivamente, ai servizi educativi e amministrativi della Congregazione...

leggi tutto...

Celebrazione del Ringraziamento

Provincia Nostra Signora Aparecida - La storia ha il suo ciclo, come ci dice il libro dell'Ecclesiaste 3, “C’è un tempo per ogni cosa….”. La Congregazione delle Suore dell'Apostolato Cattolico - Pallottine, Provincia di Nostra Signora Aparecida, con sede a Porto Alegre, Rio Grande...

leggi tutto...

Colégio nostra Signora di Fátima 69 anni di fondazione

Santa Maria - RS, Brasile - Ci troviamo all'interno del Brasile e anche noi siamo stati devastati dalla Pandemia di Covid19. Il nostro Collegio è stato messo in quarantena nel marzo 2020, per ottemperare alle determinazioni sanitarie del governo...

leggi tutto...

Uniti in Preghiera per la Famiglia Pallottina

È sempre tempo per ringraziare e lodare Dio perché siamo qui, vivi, in questo momento in cui la pandemia devasta l'umanità. Il Collegio Nossa Senhora de Fátima, Santa Maria, nell'impossibilità di fare momenti di preghiera, il 22 di ogni mese...

leggi tutto...

Incontro con la Madre Generale e le Postulanti

Lo scorso 13 giugno, abbiamo avuto la grazia di unirci a Suor Ivete, nostra Madre Generale, per un momento di incontro, convivenza e condivisione, motivato dal tema missionario e dall'esperienza della comunità internazionale. È stata una gioia vivere questo momento...

leggi tutto...

Formazione Iuniorato – Brasile

Il 15 giugno 2021 si è tenuto l'incontro intercongregazionale e interprovinciale delle iuniores della Congregazione delle Suore dell'Apostolato Cattolico Pallottine e delle Suore Missionarie Pallottine. l'incontro è stato svolto conla partecipazione di Sr Silvia Cristina Maia.....

leggi tutto...

Assemblea - Provincia Nostra Signora Aparecida - Brasile

Il 15 maggio le Suore Pallottine della Provincia di Nostra Signora Aparecida, Brasile, hanno avuto un'assemblea online in preparazione al XIX Capitolo Provinciale, che avrà luogo nell'Ottobre 2021.....

leggi tutto...

La compassione di Gesù nell'amore e nel servizio

Sono Sr. Margarida, membro della Congregazione delle Suore dell'Apostolato Cattolico - Pallottine, CSAC. Sono nata a San Paolo, in Brasile. Sono assistente sociale in pensione, direttrice/presidente del Centro di Promozione Sociale Pallottina.....

leggi tutto...

Nostra Signora Aparecida (Bra) Anno scolastico inizio attività

Dall'8 al 19 febbraio, la scuola Colégio Nossa Senhora de Fátima, a Santa Maria RS, e la Escola Nossa Senhora do Cenáculo, a Porto Alegre RS, hanno iniziato l'anno scolastico. Ai coordinatori pedagogici, educatori e dipendenti, è stato offerto un ricco momento di spiritualità.....

leggi tutto...

Nuove Suore in Brasile

Con grande gioia condividiamo la giornata del 2 Febbraio nel quale sono state accolte otto nuovi membri nella Congregazione dell'Apostolato Cattolico - Pallottine, tre dei quali in Brasile e cinque in India.....

leggi tutto...

Ottavario dell'Epifania - Campo Grande, Brasile

Un nuovo anno e un altro Ottavario dell'Epifania si è svolto nelle tre parrocchie Pallottine: Divino Spirito Santo, San Martinho de Lima e Santa Rita de Cassia, a Campo Grande MS- Brasile. L'Ottavario dell'Epifania è un momento speciale nelle nostre parrocchie Pallottine.....

leggi tutto...

Incontro del Governo Generale con le comunità delle suore anziane – Brasile

Il 10 gennaio 2021, il Governo generale delle Suore Pallottine ha avuto la gioia di incontrare online le comunità "Galilea" e "Cuore di Gesù" per un saluto fraterno di Buon Anno e un saluto speciale a **Suor Sr. Cecília Busatto che compieva 100 anni di età**.....

leggi tutto...

Celebrazione dell'Ottavario dell'Epifania – Brasile

Molto commovente è stata la chiusura dell’Ottavario dell’Epifania avvenuta nella Comunità Galilea – San Paolo – Brasile. Le Suore ammalate e anziane hanno vissuto una settimana di preghiera e di intercessione per tutta la Congregazione.....

leggi tutto...

Provincia di Nostra Signora Aparecida con il Governo Generale

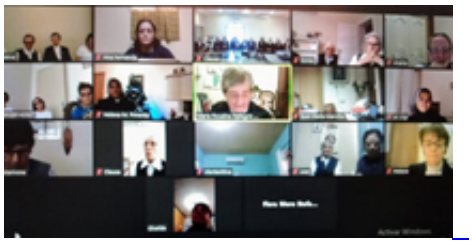

Il 19 dicembre duemila e venti (19/12/2020), la Provincia di Nossa SenhoraAparecida con sede a Porto Alegre/RS - Brasile, ha ricevuto con gioia e affetto la visita online del nostro amato Governo Generale. Tutte le Suore hanno ricevuto da ogni membro del Governo Generale.....

leggi tutto...

Auguri di Natale 2020 Provincia di San Vincenzo Pallotti, Brasile

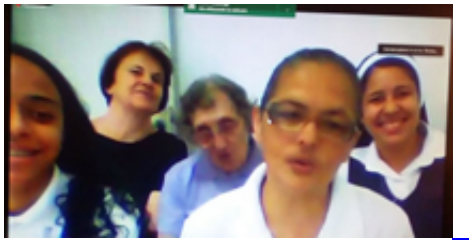

Ringraziamo e lodiamo il Signore per le opportunità di gioire come comunità di Vita Consacrata Pallottina. Ecco la testimonianza delle Suore della Provincia sopracitata. "L'esperienza dell'incontro online con tutte

le comunità della Provincia di San Vincenzo Pallotti, San Paolo.....

leggi tutto...

Festa di Natale - Brasile

Il giorno 12 dicembre 2020, la comunità Galilea della Provincia San Vincenzo Pallotti, unitamente alle collaboratrici della casa, ha celebrato il Natale con le consorelle anziane presenti nella struttura. La Superiora della Comunità: Sr Zenita, in collaborazione con le.....

leggi tutto...

Incontro online tra il Governo generale e le novizie

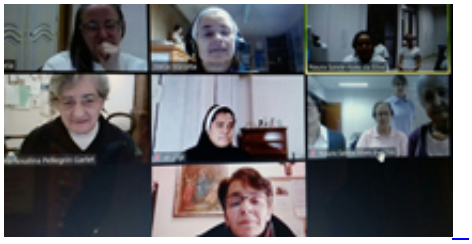

L'8 dicembre 2020 il Governo Generale delle Suore Pallottine si è incontrato online con le novizie. Per noi novizie del Brasile è stata una grande sorpresa, un momento di grazia in cui abbiamo condiviso le nostre esperienze e i nostri sentimenti. E' stato un momento unico, gioioso e fraterno.....

leggi tutto...

Comunita' quilombola santa maria das mangueiras - Brasile

Il **28 novembre 2020 Suor Valdilene Neves da Cruz**, in rappresentanza delle Suore Pallottine, nella loro missione nello stato di Tocantins e come membro volontario della Caritas, insieme all'équipe della Caritas Diocesana di Miracema do Tocantins.....

leggi tutto...

Un'azione concreta per il Giorno dei Poveri 2020

La Parrochia Senhor BomJesus da Redenção - Itapejara D' Oeste - PR/Brasile, ha vissuto il giorno 22 novembre 2020, un'azione concreta per celebrare la Giornata dei poveri. Il *Drive Thru*, volto alla raccolta di cibo non deperibile, dolciumi e giocattoli, che sarà destinato.....

leggi tutto...

Beato chi abita la tua casa o Signore

Il 22 novembre 2020, noi Suore Pallottine siamo state solennemente accolte nella comunità di São João Batista nel quartiere di São João do Panelinha, comunità della parrocchia di São Sebastião de Camacan.....

leggi tutto...

Settimana della Vita Consacrata

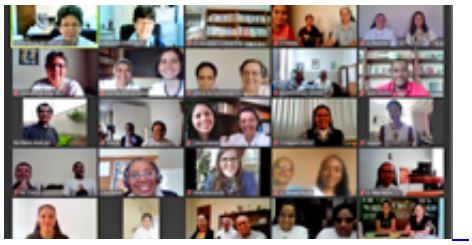

In Brasile, è tradizione celebrare nel mese di agosto le diverse vocazioni. La prima domenica ricordiamo la vocazione sacerdotale, la seconda, il giorno del papà e la vocazione della famiglia, la terza, la vita consacrata e nella quarta, la vocazione dei ministeri laici.....

leggi tutto...

Argentina: Missione educativa delle Suore Pallottine, 2020

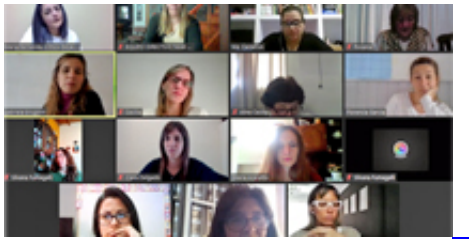

Le Suore Pallottine in Argentina, in particolare nella comunità dell'Istituto Apostolico Cattolico, si dedicano alla missione educativa. Fin dall'inizio della Pandemia Covid 19, la scuola ha dovuto raggiungere gli studenti attraverso un modo diverso e stimolante come la virtualità.....

leggi tutto...

Il Nuovo Governo Provinciale - Brasile

Il 19 settembre 2020, presso la Sede Provinciale della Provincia Nossa Senhora Aparecida - Porto Alegre - RS,si è insediato il nuovo Governo Provinciale per il triennio 2021-2023, così costituito: Sr Sônia Maria Marchiori - Superiora Provinciale, Sr Cleusa Maria Casarin - Vicaria Provinciale.....

leggi tutto...

Settimana nazionale della vita consacrata in Brasile

Agosto è un mese vocazionale nella Chiesa del Brasile. La terza domenica è dedicata alla Vita Religiosa Consacrata. Quest'anno la Conferenza dei religiosi del Brasile, CRB/Nationale, ha organizzato un programma per celebrare la 1ma Settimana Nazionale della Vita Consacrata.....

leggi tutto...

Benedizione della famiglia Agosto, mese vocazionale in Brasile

Il primo e più importante luogo per trasmettere la fede è la casa, attraverso l'esempio tranquillo e quotidiano di genitori che amano il Signore e prendi per buona la sua parola". (PAPA FRANCISCO, 2018).....

leggi tutto...

Speranza in tempo di pandemia

L'esperienza delle Suore Pallottine in Salobrinho – Bahia - Catechesi online - Negli Atti degli Apostoli leggiamo che: "I primi cristianni erano persevanti nell'insegnamento degli apostoli e nella comunione, nello spezzare il pane e nelle preghiere" (At.2,42).....

leggi tutto...

Comunità del Sacro Cuore, Santa Maria, RS - Brasile

La Comunità del Sacro Cuore è composta dalle suore Pallottine che non possono più essere in missione annunciando Gesù e aiutando la gente, ma anche in età avanzata e in condizioni di infermità continuano l'apostolato, implorando il Signore di mandare operai alla messe....

leggi tutto...

Incontro di animatori vocazionali Pallottini del Brasile

Tra il 2 e il 4 aprile 2019, c'è stato il primo incontro degli animatori vocazionalipallottini presso il Seminario maggiore pallottino: Madre del Divino Amore. Ci ha visto riuniti rappresentanti della Congregazione delle Suore, dei Fratelli e Padri Pallottini del Brasile....

leggi tutto...

Salércia Adão Nhalungo– Novizia Pallottina

Sono **Salércia Adão Nhalungo**, sono nata in Mozambico, vivo ora a S. Paulo – Brasile, sto facendo il periodo di formazione – il noviziato, appartengo alla Provincia. S. Vincenzo Pallotti.....

leggi tutto...

La nostra esperienza comunitaria al servizio dell’educazione - Aline

In questo anno 2020 la nostra comunità è stata coinvolta, con gioia, ad accogliere per tre mesi la novizia Aline Cecilia Moreschi con l’obbiettivo disperimentare la sua esperienza comunitaria ed apostolica.....

leggi tutto...

Beata Elisabetta Sanna

Il 17 di ogni mese, nelle preghiere di tutta la famiglia pallottina, si ricorda con gratitudine la Serva del Signore: Beata Elisabetta Sanna. Una donna Sarda che ha vissuto con fedeltà ed eroicità la sua vita cristiana.....

leggi tutto...

Centro di promozione sociale Palottinas - Cprospal Suore Pallottine – Campo Grande | Brasile

San Vincenzo Pallotti, Fondatore dell'Unione dell'Apostolato Cattolico, UAC - Suore, Fratelli, Sacerdoti e Laici - durante la sua vita ha coltivato una grande sensibilità verso le creature e il loro Creatore, e l'ha espressa in atteggiamenti di amore, solidarietà, carità.....

leggi tutto...

2°Coninpal Congresso Interno delle Suore Pallottine Brasile

Le suore Pallottine della Provincia N.S.A (Brasile) hanno celebrato il 2° Coninpal invitando a percorrere il cammino formativo, sottolineando la differenza che è propria delle nostre istituzioni e della nostra missione. Ciò che darà questa direzione è il carisma ereditato dal nostro.....

leggi tutto...

Formazione - Leadership Provincia Nostra Senhora Aparecida - Brasile

Seguendo il comando di Gesù "Alzati, prendi il tuo letto e cammina", abbiamo iniziato l'anno scolastico con la formazione continua del nostro personale, camminando e riflettendo sull'itinerario educativo, il cui orizzonte è l'arrivo all'essenziale della vita, rappresentato dal.....

leggi tutto...

Sacro Ottavario in Brasile

Nella Parrocchia del Divino Spirito Santo, in Campo Grande, Mato Grosso do Sul, Brasile, i Padri Pallottini, le Suore Pallottine con alcuni laici dell'Unione hanno iniziato l'Ottavario dell'Epifania.....

leggi tutto...

Giubileo di Sr.Monica Paulus - CSAC

Quest'anno **Sr. Monica Paulusin** un'atteggiamento di gratitudine a Dio, alla sua famiglia ed alla Congregazione, il **16 novembre celebra il 50° di vita Consacrata**. Negli ultimi 20 anni lei si è dedicata alle missioni in Mozambico: **Nova Mambone, Inharrime e Maputo**....

leggi tutto...

GYNCANA Biblica 2019

Pastorale della catechesi - Comunità parrocchiale di San Pietro Concezione. Diocesi di Ilhéus-BA - In Brasile, la Chiesa dedica il mese di settembre alla Bibbia e ottobre alle missioni.....

leggi tutto...

La musica come strumento di evangelizzazione Sr. Helena Marques Pimenta, CSAC

La musica fa parte della mia storia da quasi cinquant'anni. In tenera età sentivo mia madre cantare mentre cuciva i nostri vestiti o faceva altre faccende. Mio padre non ricordo, tuttavia, si diceva di lui che possedeva una bella voce. Le mie sorelle hanno cantato .....

leggi tutto...

Animazione e Formazione Permanente

Dal 06 all'8 settembre 2019, presso il Centro di formazione della Regina degli Apostoli in Porto Alegre / Rio Grande do Sul / Brasile, si conclude l'itinerario interprovinciale di formazione permanente : 2016 al 2019, in diverse date e fasi, positiva è stata la partecipazione delle suore.....

leggi tutto...

Comunità “Cristo Redentore” - Rio de Janeiro

Le nostre sorelle della Comunità Cristo Redentore continuano a lavorare in collaborazione dei Confratelli Pallottini nel campo vocazionale. La Preghiera, gli incontri, l’ascolto, la condivisione della Parola e la condivisione di esperienze rendono vivace la Comunità.....

leggi tutto...

Galilea; Casa di Cura per le suore anziane

E’ bello stare vicino alle care consorelle anziane e sostenerle negli anni più delicati della loro vita. E’ ciò che stanno vivendo le consorelle brasiliane nella comunità Betania, in San Paolo. Tutto diventa preghiera per l’intera Congregazione ed occasione di festa per gli anniversari e i parenti che vanno a visitarle.....

leggi tutto...

Giovani alla ricerca del senso della propria vita

Sono Juliane Silveira do Nascimento, sposata, senza figli, 35 anni, Nata a Santa Maria. Ho iniziato la mia laurea triennale in pedagogia nell'anno 2004 nel centro universitario francescano (attuale UFN), la scoperta, l'identificazione e l'incanto per il corso.....

leggi tutto...

Juliane Silveira : un’insegnante innamorata della sua missione

Sono Juliane Silveira do Nascimento, sposata, senza figli, 35 anni, Nata a Santa Maria. Ho iniziato la mia laurea triennale in pedagogia nell'anno 2004 nel centro universitario francescano (attuale UFN), la scoperta, l'identificazione e l'incanto per il corso.....

leggi tutto...

Il Noviziato in Brasile

Il 2 febbraio 2019, nella festa della presentazione del Signore e della giornata mondiale della vita religiosa, c’è stata l'ammissione di tre giovani alla fase formativa del noviziato della Congregazione delle Suore

dell'apostolato cattolico – Pallottine.....

leggi tutto...

Gesù - la vera vita - Giovanni 15: 1-11

GRUPPO DI DIREZIONE - INIZIO ANNO SCOLASTICO - 8 febbraio 2019 - Collegio Nostra Signora di Fatima
"Io sono la vera vite e il Padre mio è il vignaiolo. Ogni tralcio che in me non porta frutto, lo taglia, e quello che porta frutto, lo pota, perché porti più frutto”....

leggi tutto...

Colenda Natalina

E’ meraviglioso vedere l’impegno dei piccoli nell’evangelizzare le famiglie. Suor Elena Pimenta, attraverso l’Infanzia Missionaria, ogni anno riesce a vivere e a far vivere l’accoglienza del Piccolo Gesù.....

leggi tutto...

Centro per l'educazione della prima infanzia Cristo Redentore – Rio de Janeiro – Brasile

Il centro per l'educazione della prima infanzia Cristo Redentore, che attualmente ospita 70 bambini bisognosi, è aiutata dalla collaborazione di molti benefattori e alcune partnership, tra cui la "Mesa Brazil SESC", che è una rete nazionale di banchi alimentari contro la fame e rifiuti.....

leggi tutto...

XVIII Capitolo Provinciale della Provincia Nostra Signora Aparecida

Dal 14 al 18 novembre 2018, nella Comunità Regina degli Apostoli a Porto Alegre, RS – Brasile, è stato celebrato il XVIII Capitolo Provinciale della Provincia Nostra Signora Aparecida.Erano rappresentate, insieme al Governo Provinciale, tutte le Comunità della Provincia.....

leggi tutto...

XII Capitolo dellaProvincia San Vincenzo Pallotti - Brasile

Dal 31 Ottobre al 03 Novembre, 2018 è stato celebrato il XII Capitolo Provinciale della Provincia S. Vincenzo Pallotti con il tema: “Per vino nuovo otri nuovi” (Mc 2, 22) ed il logo: L’amore di Cristo ci entusiasma. Dopo una intensa preparazione, coinvolgendo le consorelle di tutte le comunità, attraverso la preghiera e sussidi di riflessione sul tema del Capitolo.....

leggi tutto...

Incontro vocazionale - Rio de Janeiro

Sabato scorso, 15 settembre, c'è stata la quarta riunione vocazionale nella nostra comunità locale Cristo Redentor - Rio de Janeiro, alla presenza di 9 giovani per lo più provenienti da diverse parrocchie Pallottine qui a Rio de Janeiro.....

leggi tutto...

Suor Ellen Jessica CSAC: Una vita donata al Signore

Riportiamo la testimonianza di Sr Ellen, una giovane Suora Pallottina del Brasile che vive nella gioia e nella benedizione la sua consacrazione, per la Gloria di Dio e per i bene dei fratelli. E' entrata nella Congregazione delle Suore dell'Apostolato Cattolico all'età di 15 anni.....

leggi tutto...

25 Anni dell'Associazione Elisabetta Sanna - Brasile

Carissime consorelle, con gioia comunichiamo che il prossimo 21 Aprile L'Associazione Elisabetta Sanna, costituita da donne non sposate, vedove,anziane, compie **25 anni di esistenza.** È una Associazione fondata in Brasile da una nostra consorella: Sr. Edina Meneghetti.....

leggi tutto...

Una Chiesa in permanente missione

IIn comunione con la proposta di Papa Francesco, la Diocesi di Miracema di Tocantins, Brasile, atraverso il suo quinto piano pastorale, ha preso l'impegno di essere una Chiesa in missione permanente.....

leggi tutto...

Apertura del Postulantado Provinciale

Il giorno 08 Febbraio 2018 con grande gioia e in spirito di unità, nella Comunità S. Vincenzo Pallotti a S. Paolo è stato aperto ufficialmente il **Postulandato** Interprovinciale.....

leggi tutto...

Suore Pallottine in Bolivia

È sempre una grande gioia poter iniziare una nuova missione. Le nostre consorelle della Provincia S. Vincenzo Pallotti del Brasile, in aprile di 2011 hanno costituito una Comunità in Bolivia con l'obiettivo di portare il Carisma della Congregazione in quella nazione, per arricchire quella Chiesa.....

leggi tutto...

La vita è una festa!

Ogni giorno che passa è l'espressione dell'amore grande e gratuito di Dio. Vivere la vita e rendersi conto di realizzare il grande progetto di Dio è per davvero una festa.....

leggi tutto...

Nuovo Consiglio Provinciale N. S. Aparecida

Il giorno 26 agosto 2017,
presso la Casa del noviziato Regina degli Apostoli in Porto Alegre (Brasile), con una toccante celebrazione c'è stata la messa di ringraziamento per il Consiglio uscente e per il Consiglio entrante....

leggi tutto...

Consiglio Plenario - Provincia N. S. Aparecida

Ogni anno la Provincia **N. S. Aparecida** realizza un incontro con le Superiore locali. È un'Assemblea denominata Consiglio Plenario. Quest'anno si è radunata dal 27 al 30 aprile per riflettere sul tema: ***Sustentabilità*** *e la nostra risposta generosa al Signore come consacrate nella società odierna.*

leggi tutto...

Missione Giovanile In Brasile

Le nostre Suore in Brasile, insieme ai Confratelli Pallottini, portano avanti una bel lavoro vocazionale e questo è occasione per rendere grazie a Dio che si prende cura dei giovani attraverso la vita Consacrata. Il nostro Fondatore diceva che l'Amore si diffonde per contagio.
leggi tutto...

La famiglia accoglie la vita

Ingresso al Postulandato
Nel giorno 4 marzo scorso, alle ore 11:00, nella comunità di formazione "**Madre del Divino Amore**", **Itapejara d'Oeste – Paraná**, alla presenza di Sr. Giselda Perin – Superiora Provinciale, abbiamo celebrato l'ingresso al **Postulandato** della giovane **Aline Cecília Moresche** e l'accoglienza delle aspiranti **Adriana Valentin** e **Thainara Francieli Ledur**.
leggi tutto...

Un'opera benedetta : l'Infanzia Missionaria

Le Suore Pallottine, da quando hanno accolto la missione a **Itapejara D'Oeste – Paraná**, hanno iniziato la pastorale dell'Infanzia Missionaria.

Dopo sei anni è diventata un'opera che coinvolge circa 30 adolescenti e giovani nella coordinazione dei gruppi, nei quali accompagniamo **circa 150 bambini**.

leggi tutto...

-

-
-
-
-
-
-

La Spiritualita' della Croce - Brasile

La gioventù del Santuario di St. Hedwig, Sacomã - San Paolo, guidato da SrSirlene,
sta preparando il cuore a rappresentare la Passione di Cristo il Venerdì Santo.

Ogni settimana meditano e riflettono su di un aspetto della Passione: I settimana: La chiamata di Maria come madre del Salvatore

II e III settimana: le tentazioni di Gesù nel deserto

leggi tutto...

-
-
-
-
-
-

Gruppo Giovanile - San Cristovão - Chapecó - Brasile

Gioventù in difesa della vita e della Madre Terra

La Gioventù della catechesi del cammino di iniziazione cristiana – cresima ed altri giovani della Parrocchia di San Cristovão - Chapecó/SC, ha tenuto una gincana per approfondire il tema della Campagna della Fraternità 2017: Fraternità: biomi del Brasile e la difesa della vita.

Il motto "Coltivare e custodire la creazione" (Gn 2,15) che la Chiesa del Brasile vive in questo tempo di Quaresima.

leggi tutto...

-
-
-
-
-
-
-
-

La Nuova Casa delle Suore Pallottine a Santa Maria/RS - Brasile

Le Suore della Provincia “**Nostra Signora Aparecida**” che sono in “**riposo**”, si trovano già nella nuova residenza.

Da molto tempo La Provincia sentiva la necessità di dare alle Suore malate e anziane una casa piú ampia e piú adatta alle proprie necessità, in questo importante periodo della loro vita.

E’ stato così che, un pò per volta, anche se con tanto sacrificio, la casa è stata costruita e le Suore la abitano.

leggi tutto...

-
-
-
-
-

-
-
-
-
-
-

Professione Perpetua di Suor Maria Fernanda Olmos Goyeche

A.I.D.G.
Carissimi fratelli e sorelle

con grande gioia, la Provincia Nostra Signora Aparecida, annuncia la Professione Perpetua di **Suor Maria Fernanda Olmos Goyeche**, che avverrà il 22 gennaio 2017, presso la Parrocchia San Josè – Calle in Horida Uruguay, alle ore 10.30.

Siamo tutti invitati a preparare questo evento con la preghiera e la vicinanza a questa giovane consorella che, con amore rinnovato, pronuncia il suo **Sì** definitivo a Dio.

Sia questo un motivo forte per intensificare la nostra preghiera al Padrone della Messe, affinché mandi molti operai nella sua messe.
leggi tutto...

La Famiglia Pallottina è in festa

Reena D'Souza - Angitha Kootuparambil - Joyline Sylvita Vas -Adriana Soares Pires

Tutta la Congregazione delle Suore dell'Apostolato Cattolico è in festa!

L'8 dicembre 2016 tre giovani novizie della **Provincia Holy Family (India)** ed una della **Provincia Nostra Signora Aparicida (Brasile)** faranno la loro prima Professione.Pronunceranno il loro Sì al Signore per un anno e dopo cinque anni, per tutta la vita.
E' gioia grande per ciascuno di noi. Con gratitudine al Signore le accompagniamo con la preghiera e la benedizione.

-
-
-
-

VORREI...VORREI... Incontro Giovani in Brasile

L'ultimo fine settimana del 29/30 ottobre, ha avuto luogo il 1 ° incontro della gioventù a Santa Rita Cappella di San Benedetto nella città di Itaperuna, stato di Rio de Janeiro.

L'incontro ha riunito circa 40 giovani con lo scopo di favorire e risvegliare i giovani per la vita in Dio e con Dio.

Il tema dell'incontro è stato: "Perché tu sei prezioso ai miei occhi, ti apprezzo e ti amo." Isaia 43, 4.

leggi tutto...

-
-
-
-
-

Fate risplendere la santità di Dio

La Comunità di Formazione Madre del Divino Amore, Itapejara D'Oeste, Paraná, BR, ha iniziato la sua missione il 05 febbraio 2011.

Fate risplendere la santità di Dio

Un anno dopo, in tutto il mondo pallottino, abbiamo celebrato il 50º anniversario di Canonizzazione del nostro Fondatore, San Vincenzo Pallotti, con il motto: **"Fate risplendere la santità di Dio**" (Mt 5,16) – questo tema è stato proposto come studio, riflessione e preghiera durante l'anno giubilare.

leggi tutto...

- 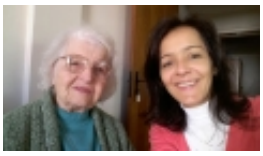
-
-
-
-
-
-

-
-
-
-
-
-
-

Animazione vocazionale in Brasile

Suor Ellen Cirila

Il servizio di animazione vocazionale si occupa di far crescere la vocazione dei cristiani chiamati da Dio per donare la loro vita, dedicandosi all'annuncio del Vangelo, come laici nel matrimonio, consacrate nella vita religiosa o sacerdotale.

leggi tutto...

-
-
-
-
-
-
-
-
-
-
-

-

Un Abbraccio Fraterno

Un abbraccio fraterno...
Un abbraccio desiderato ed atteso da tempo.
Si è realizzato durante il viaggio in Brasile da parte di ***Sr Lilli Nanat e Sr Bartolomea Capretti***, in occasione dell'incontro annuale della Commissione Economica; un abbraccio affettuoso tra sorelle della stessa Congregazione.

-
-
-
-
-
-

-

-

Provincia Nostra Signora Aparecida

Dal 22 al 24 Aprile scorso,
nella Provincia Nostra Signora Aparecida in Brasile è stato celebrato il Capitolo Provinciale.

Tutte le riflessioni sono state orientate dal tema :
Vita Fraterna – Spiritualità, Misericordia e Missione

leggi tutto...

Suore Pallottine nel mondo

Le nostre Missioni

CSAC

Le nostre Missioni

CSAC

Le nostre Missioni